

COMITÉS PARITARIOS SU ROL EN LA PREVENCIÓN DE ENFERMEDADES PROFESIONALES

Puerto Natales. Octubre 2014



**Dra. Gabriela Moreno
Gerencia de Salud ACHS**



Desarrollo

Infancia



Dra. Gabriela Moreno
Gerencia de Salud ACHS



Protección

Adultez

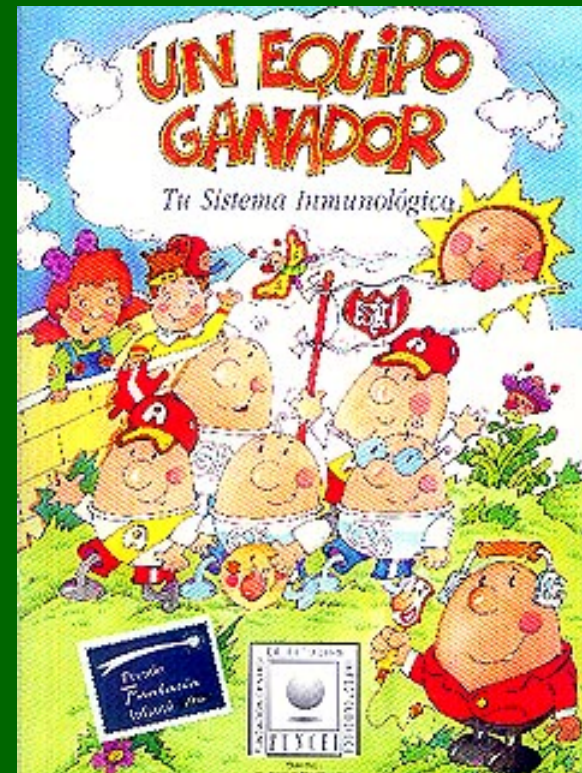

¿EN QUÉ MARCO SE DESARROLLAN LOS COMITÉS PARITARIOS Y LAS ENFERMEDADES PROFESIONALES?

- Histórico
- Legal

Chile: Antecedentes históricos

Reales cédulas

“ Prohibición de usar a los indios como bestias de carga, excepto cuando se trataba de cargar artículos esenciales, debiendo en todos los casos ocuparse para esos cometidos a personas mayores de 18 años y con cargas no superiores a 20 kilos. ”

Recomendaciones Internacionales

OIT

Organización Intenacional del Trabajo



OMS

Organización Mundial de la Salud



Relación Salud y Trabajo

**Completo bienestar físico mental y social
y no sólo la ausencia de enfermedad**

**Actividad que realiza una persona con el
fin de satisfacer sus necesidades.**

MARCO LEGAL

Constitución Política del Estado

Normas Generales

Artículo 19

El ejercicio del derecho constitucional a la protección de la salud comprende el libre e igualitario acceso a las acciones de **promoción, protección y recuperación de la salud** y a aquellas que estén destinadas a la rehabilitación del individuo, así como la libertad de elegir el sistema de salud estatal o privado al cual cada persona desee acogerse.

Marco de la Seguridad Social en Chile

Aspecto	Financiado	Aporte	Entidad
Previsión	Empleado	13 %	INP AFP
Salud común	Empleado	7 %	FONASA ISAPRE
Salud Laboral	Empleador	0.95 %	INP MUTUALES AD.DELEGADA

Ley 16.744

Decretos Supremos que reglamentan la Ley 16.744

- **Decreto Supremo N° 101/ 68.**
- **Decreto Supremo N° 40/ 69.**
- **Decreto Supremo N° 54/ 69.**
- **Decreto Supremo N° 109/ 68.**
- **Decreto Supremo N° 67/ 00.**

Decreto Supremo 594. MINSAL (2000)
**Condiciones Sanitarias y Ambientales Básicas en
los lugares de trabajo.**

Otras disposiciones sanitarias

Código del Trabajo Libro II

Reglamento de Seguridad Minera

Incorporación de los E.E.P.P. a la Ley 16.744

Ley 19.345. 1995

**Constitución y funcionamiento de los
Comités Paritarios de Higiene y Seguridad
en las entidades empleadoras del Sector
Público. Enero 1996**

Población laboral

1/3 de la población (5mill) Chile

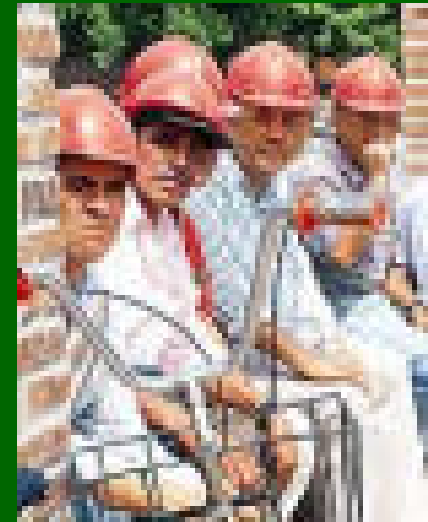

1. Son quienes dan el sustento y promueven el progreso de la sociedad
2. **Condiciones laborales**



Accidentes

Lesión que sufre un trabajador a causa o con ocasión de su trabajo y que produce incapacidad o muerte

Enfermedades

Enfermedad causada de manera directa por el ejercicio de la profesión y que produce incapacidad o muerte

ACHS

**300.000 por año. 822 al día
350 fatales**

3.500.000 días reposo laboral

Enfermedad profesional

P.
P
R
I
M
O
R
D
I
A
L

EXPOSICIÓN PERMANENTE A UNA NOXA

Personal
Sano

Sobreexposición
Enfermedad Inicial

Enfermo

Incapacidad
Permanente

Prevención
Primaria

Prevención Secundaria

Prevención
Terciaria

Tiempo

Organización

Psicoculturales

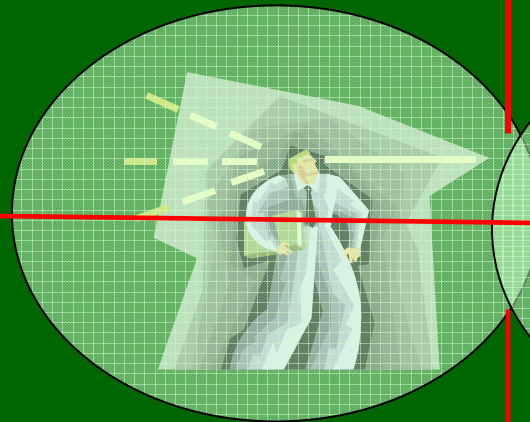

Ambiente

Ambientales

Biológicos

Aspectos de la organización

Ley que regula y protege

Tipo de empresa

Producción

Aspectos Psicoculturales

Percepción del trabajo

Cultura del grupo de trabajo

Capacitación



GERENCIA DE SALUD
DIRECCIÓN DE SALUD PREVENTIVA Y CURATIVA

Aspectos Ambientales

Riesgos Físicos

Ruido

Radiaciones ionizantes

Presiones anormales



Riesgos químicos

Metales

Solventes

Plaguicidas

Polvos



Riesgos biológicos

Virus

Bacterias

DIAGNÓSTICOS DE ENFERMEDADES PROFESIONALES ACHS 1995 – 2001

Por un trabajo sano y seguro

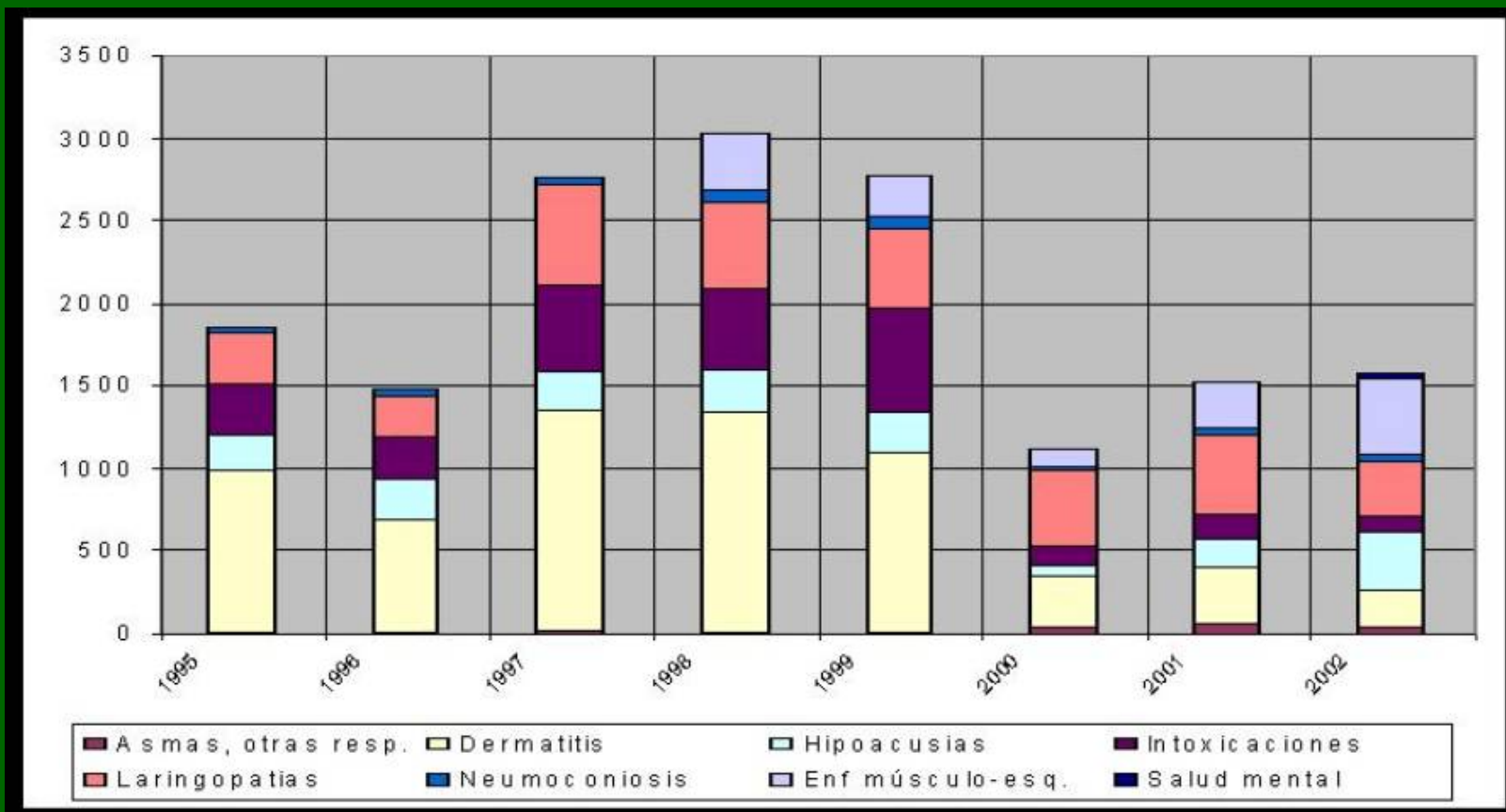

EP 2003 ACHS

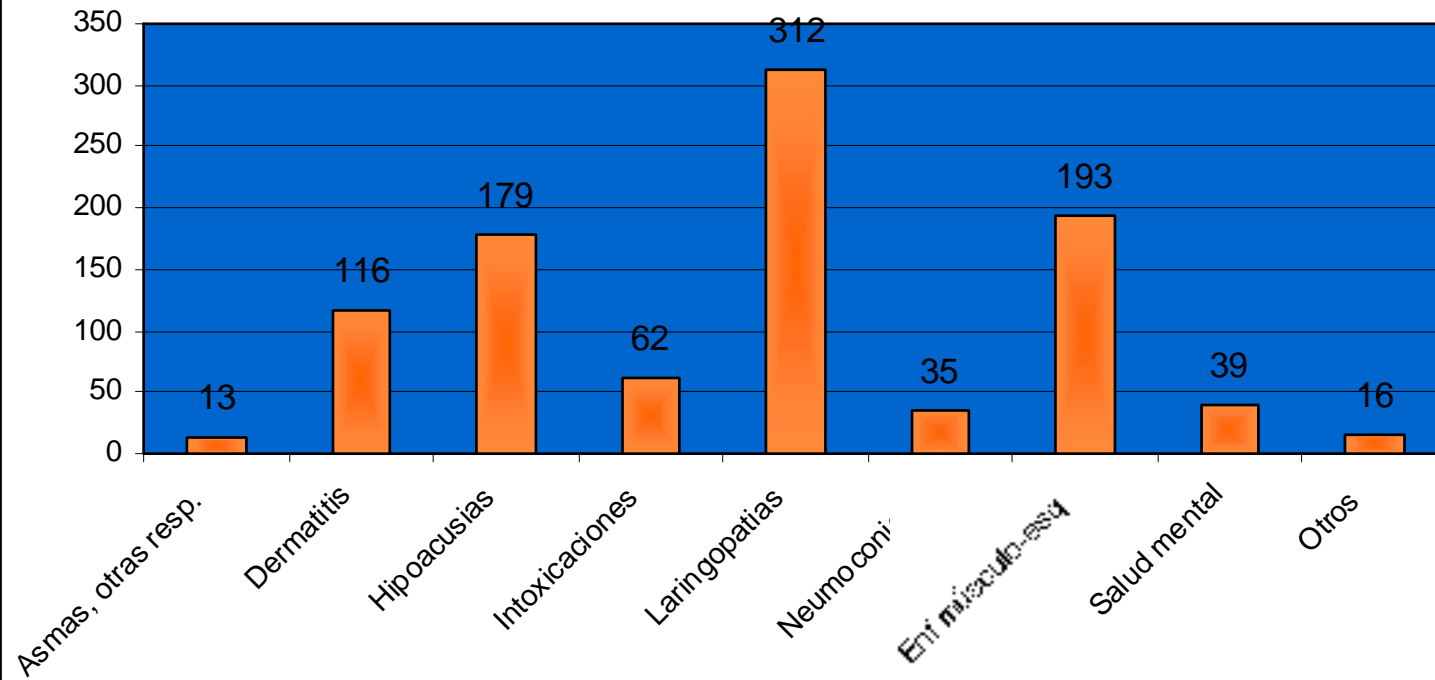

Incapacidades permanentes por EP ACHS

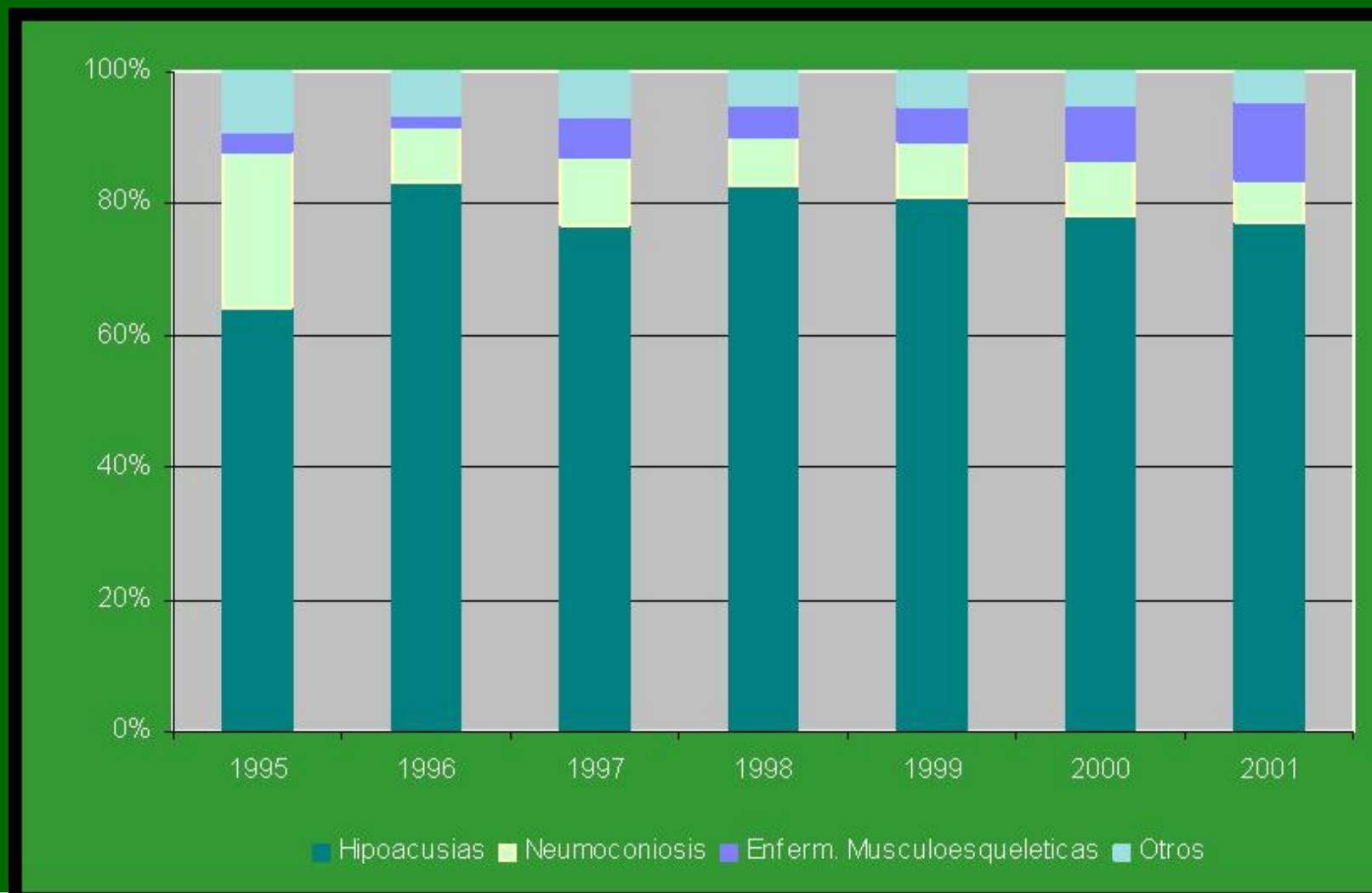

Período 1969 – 2001

Evolución tasa de incapacidad

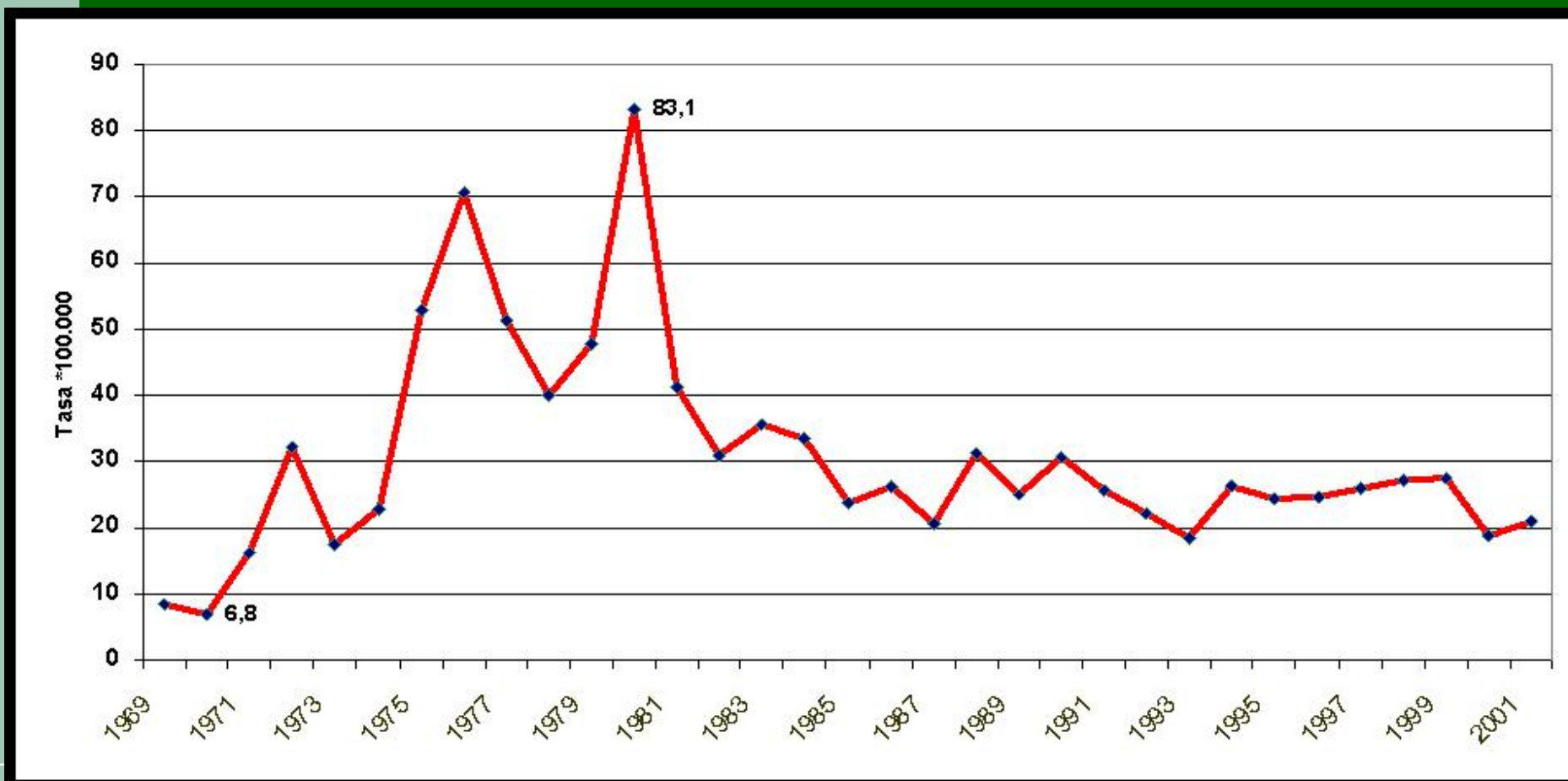

INCAPACIDADES PERMANENTES POR EP SEGÚN ACTIVIDAD ECONÓMICA

ACHS 1995 - 2001

Por un trabajo sano y seguro

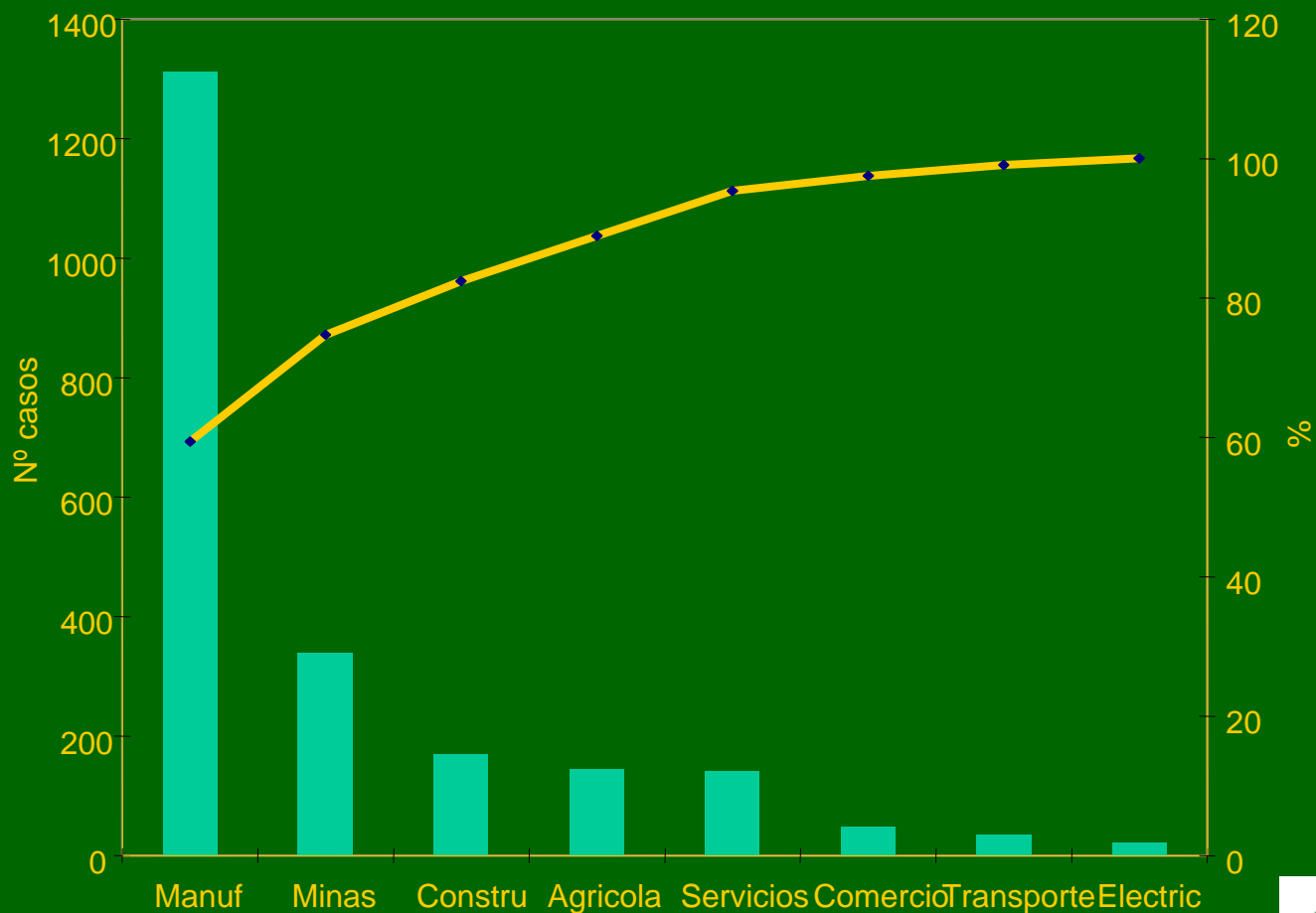

EL TRABAJO DIGNIFICA AL HOMBRE

Juan Pablo II a los mineros del carbón

